

SCHEMA SEZIONE

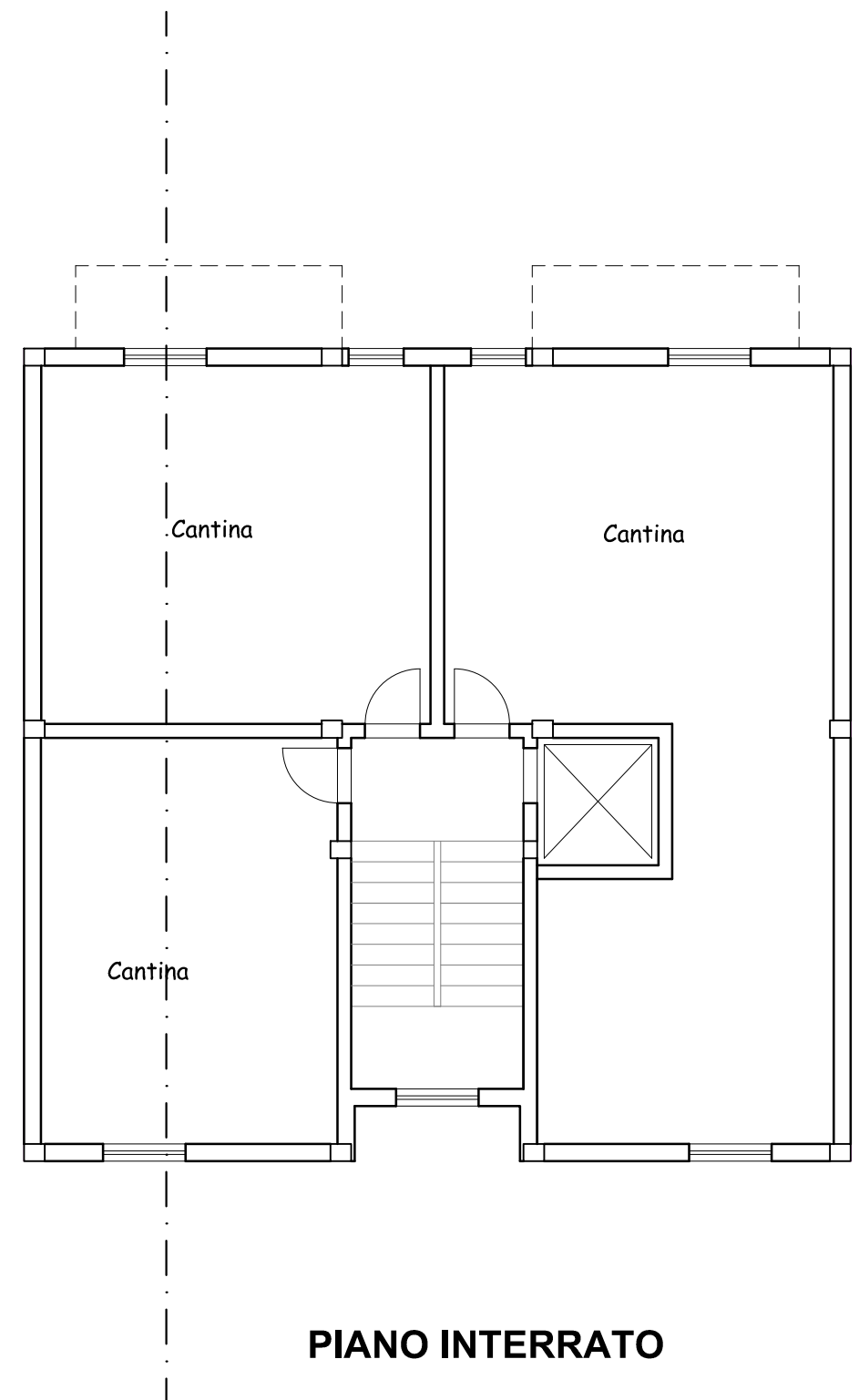

PIANO INTERRATO



COMUNE DI SELARGIUS
 Provincia di Cagliari
 ASSESSORATO ALL'URBANISTICA E VIABILITA'

AREA 5 "PROGRAMMAZIONE PIANIFICAZIONE - TUTELA E CONTROLLO DEL TERRITORIO - EDILIZIA PRIVATA"

VARIANTE DI ASSESTAMENTO COMPLESSIVO DEL PIANO DI RISANAMENTO URBANISTICO "SU PLANU" .

ELABORATO: *Schema tipologico U.I. 7 - Lotto L2*

<p>GRUPPO DI PROGETTAZIONE</p> <p>PROGETTAZIONE : COMUNE DI SELARGIUS -DOTT. ING. PIERPAOLO FOIS</p> <p>ELABORAZIONI GRAFICHE ED INDAGINI UFFICIO DEL PIANO EDILIZIA PRIVATA</p> <p>COLLABORAZIONE ESTERNA -DOTT. ING. VALERIA SARRITZU</p> <p>DIRETTORE AREA A5 - PROGRAMMAZIONE PIANIFICAZIONE - TUTELA E CONTROLLO DEL TERRITORIO - EDILIZIA PRIVATA -DOTT.ING. PIERPAOLO FOIS</p>	TAVOLA: <div style="font-size: 2em; font-weight: bold;">9.18</div>
	REV.0 GIU. 2013 REV.1
	LICENZA AUTOCAD AUTODESK n. 00114-164831-4982
	SCALA: 1:100



UFFICIO DEL PIANO

L'ASSESSORE ALL'URBANISTICA E VIABILITA' PIER LUIGI CONCU	IL SINDACO GIAN FRANCO CAPPAI
---	----------------------------------

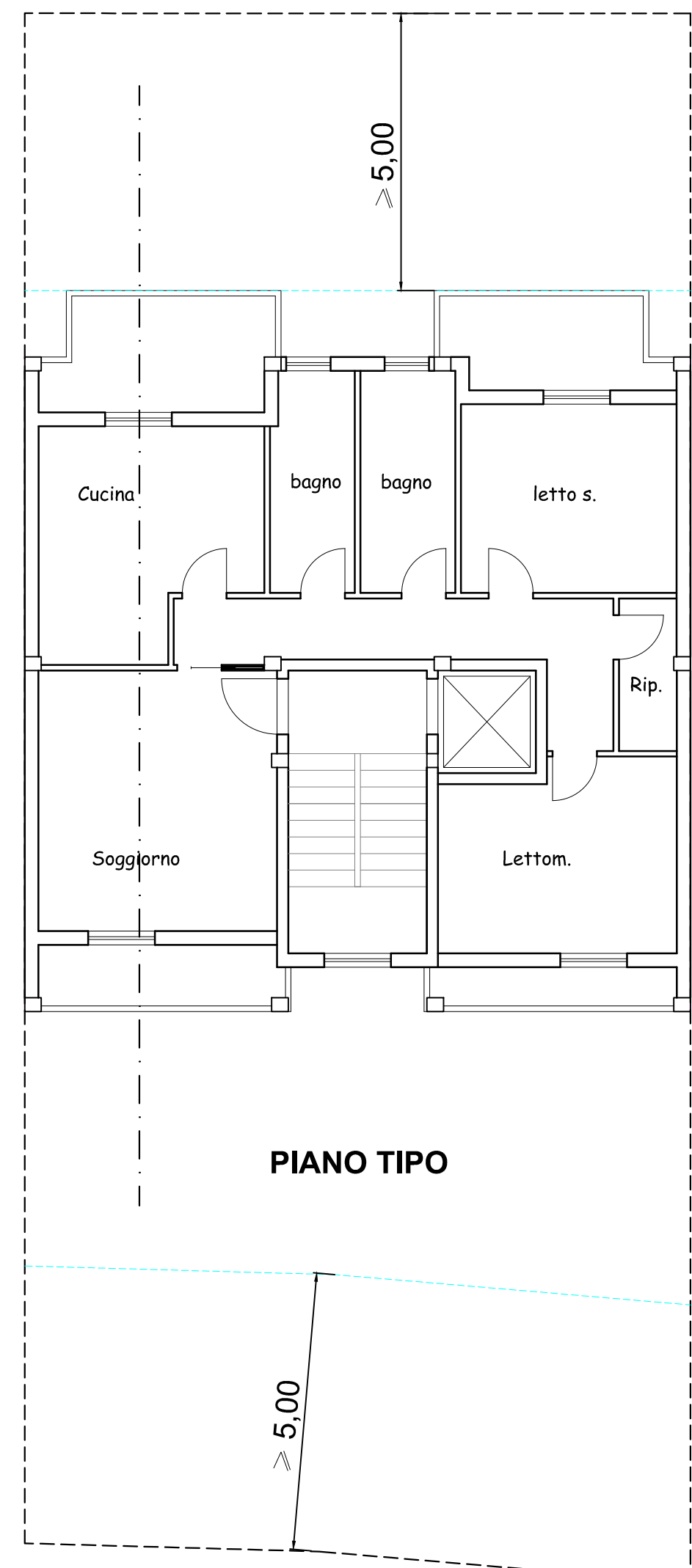

PIANO TIPO